Liebfrauenhaus

Speiseplan vom 17.03.25 - 21.03.25 KW 12

Montag	Dienstag	Mittwoch	Donnerstag	Freitag
Putengulasch G Frische Spätzle a, c Gurkensalat	Leberkäse S, 3, i, j 1 Spiegelei c Spinat Kartoffeln	Spaghetti a Soße Bolognese R, i Endiviensalat	Fischbrötchen F, a Salatblatt, Gurke, Zwiebel Remouladensoße c, j Röstiecken	Tomatensuppe Reisnudeln a Baguette a, k
Kartoffelkloß 2, l Soße Gurkensalat	2 Spiegeleier c Spinat Kartoffeln	Spaghetti a Vegane Hacksoße Endiviensalat	Risotto mit Champignon Tomatensalat	Grießbrei a, g Apfelmus 3 Zimt Zucker
Frisches Obst	Rohkost	Kirschjoghurt g	Schokoladen Pudding g	

Legende der Zusatzstoffe

1 - mit Farbstof, 2 - mit Konservierungsstoff, 3 - mit Antioxidationsmittel, 4 - mit Geschmacksverstärker, 5 - mit Süßungsmittel, 6 - mit Phosphat, 7 - gewachst, 8 - geschwärzt , 9 - geschwefelt, 10 - mit einer Zuckerart und Süßungsmittel, 11 - coffeinhaltig, 12 - chininhaltig, J - mit Jodsalz

Legende der Allergene

a - enth. Gluten, a1 - enth. Weizen, a2 - enth. Dinkel, a3 - enth. Kamut, a4 - enth. Roggen, a5 - enth. Gerste, a6 - enth. Hafer, b - enth. Krebstiere, c - enth. Ei, d - enth. Fisch, e - enth. Erdnüsse, f - enth. Soja (gen-tech-frei) , g - enth. Milch einschl. Laktose, h - enth. Schalenfrüchte, h1 - enth. Mandeln, h2 - enth. Haselnuss, h3 - enth. Walnuss, h4 - enth. Cashewnuss, h5 - enth. Pekannuss, h6 - enth. Paranuss, h7 - enth. Pistazie, h8 - enth. Macadamianuss, i - enth. Sellerie, j - enth. Senf, k - enth. Sesam, l - enth. Schwefeldioxid/Sulfite, m - enth. Lupinen, n - enth. Weichtiere

Legende der Informationen
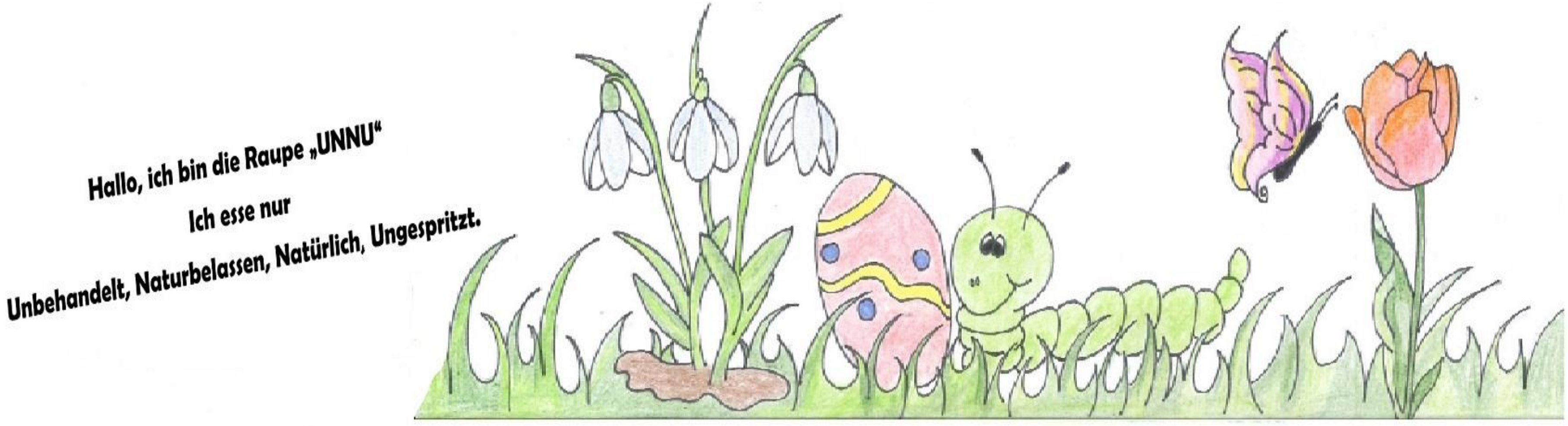
A - mit Alkohol, F - Fisch, G - Geflügel, H - enth. Hühnchenfleisch, Me - mit Milcheiweiß, Mi - unter Verwendung von Milch, N - mit Nitritpökelsalz, R - Rindfleisch, S - mit Schwein oder tier. Fett, Sa - unter Verwendung von Sahne, 13 - ., . - enth. Persipan, . - ., . - ., . - ., . - ., . - ., . - ., . - ., . - ., . - ., . - ., . - ., . - ., . - ., . - ., . - .